

LA COMPAGNIE DES DESSERTS

PROJET D'EXTENSION DE CELLULES FROIDES ET LOCAL DE CHARGE	14/12/2022		
DOSSIER DE DEMANDE DE PERMIS DE CONSTRUIRE TITRE COMPLEMENT (si necessaire)	DPC		
SARL SOFINO Parc d'activité de la coupe 11, avenue Paul Sabatier - 11100 NARBONNE	1/...		
DOSSIER GRAPHIQUE	-- PG -- EDL & PRO		
Dessiné par: L.BARRIERE	Vérifié par: S.ALLARD	Date feuille: 2023-01-05	Indice: B

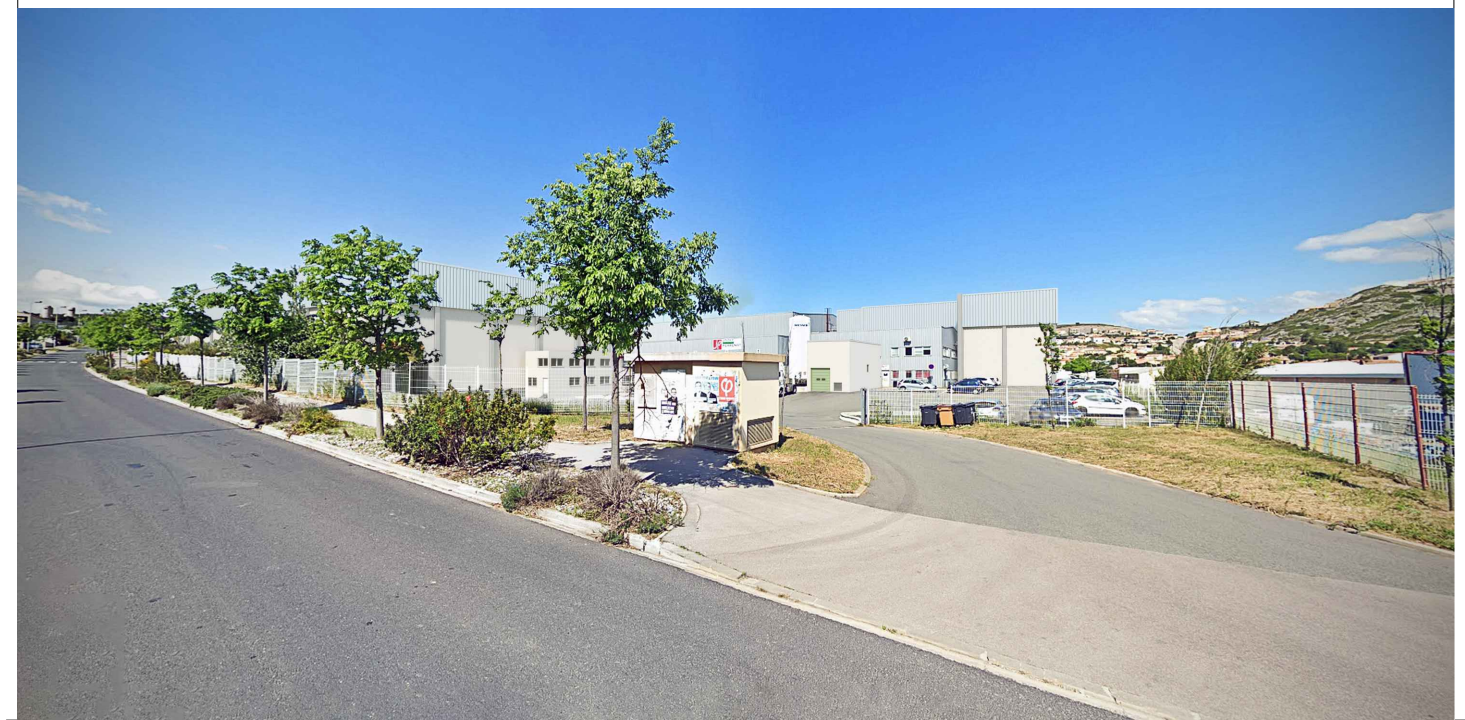

Révision: Numéro, Date, Description.

Ind A-2022/11/09: mise à jour des plans selon demande DREAL

Ind B-2022/12/14: mise à jour bache incendie 40m3

R.03

R.04

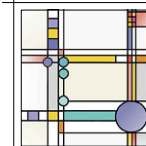

SARL François de LA SERRE ARCHITECTE D.P.L.G.
2, rue François NEVEUX - ZAC de Trenque, 47550 BOE - Tel.: 05.53.48.14.22 - Fax.: 05.53.48.14.60 - Email: contact@delaserre.fr

Signature de Maître d'oeuvre

François de LA SERRE SARL
ARCHITECTE D.P.L.G.
2 Rue François NEVEUX - ZAC de TRENQUE
47550 BOE
Tél : 05 53 48 14 22 - Fax : 05 53 48 14 60
RCS AGEN 480 724 874

Signature de Maître d'ouvrage



NARBONNE

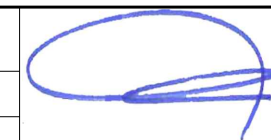

DIRECTION GÉNÉRALE DES
FINANCES PUBLIQUES

PLAN DE SITUATION

Références de la parcelle 000 NA 23

Référence cadastrale de la parcelle 000 NA 23
Contenance cadastrale 15 409 mètres carrés
Adresse 3000 AV PAUL SABATIER
11100 NARBONNE

Département :
AUDE

Commune :
NARBONNE

Section : NA
Feuille : 000 NA 01

Échelle d'origine : 1/1000
Échelle d'édition : 1/1500

Date d'édition : 05/10/2022
(fuseau horaire de Paris)

Coordonnées en projection : RGF93CC43

Le plan visualisé sur cet extrait est géré par le centre
des impôts foncier suivant :
CARCASSONNE
Centre des Finances Publiques 11807
11807 CARCASSONNE cdx09
tél. 04 68 77 44 79 -fax
ptgc.aude@dgifp.finances.gouv.fr

Cet extrait de plan vous est délivré par :

cadastre.gouv.fr
©2022 Direction Générale des Finances Publiques

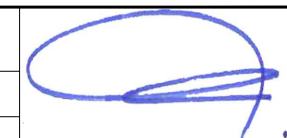
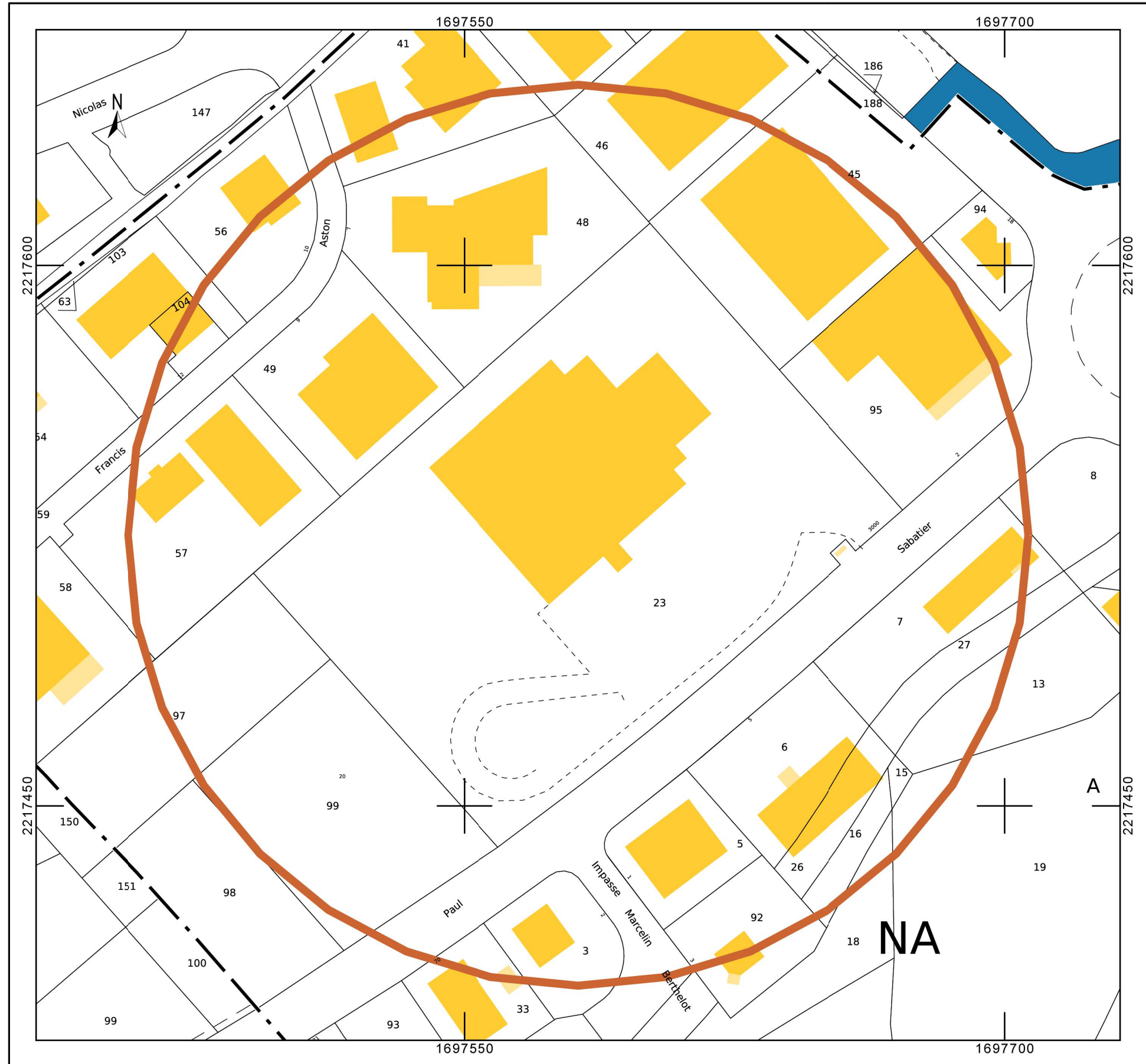

Ste DOMAINE DE LA COUPE
NA 57

Ste PERLE
NA 49

Section NA
"A PECH LOUBAT"

APARD
NA 48

NA 46

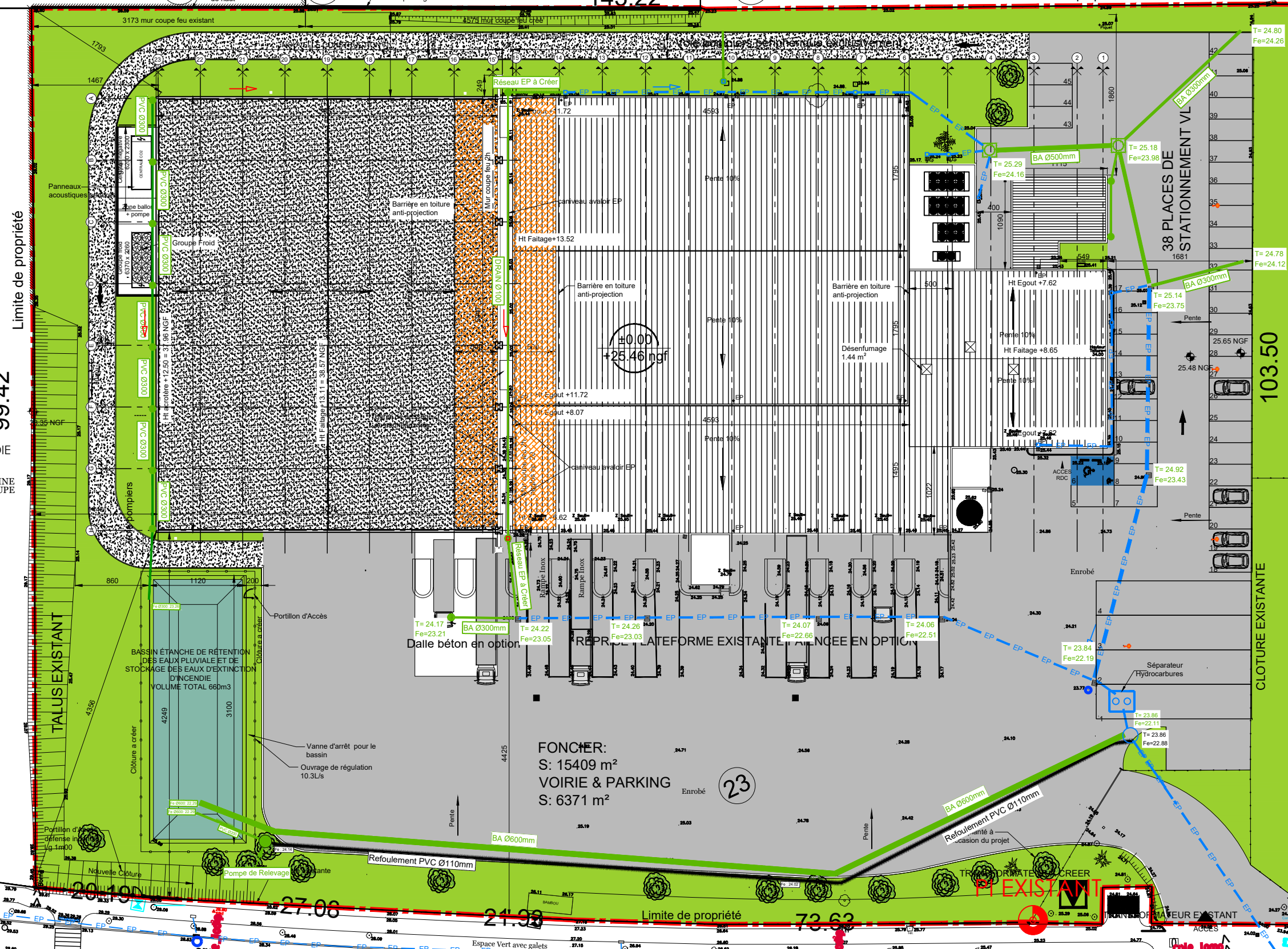

Limite de propriété

99.42

POTEAU INCENDIE
NORMALISE
Ste DOMAINE
DE LA COUPE
NA 52

52

TALUS EXISTANT

BASSIN ÉTANCHE DE RÉTENTION
DES EAUX PLUVIALES ET DE
STOCKAGE DES EAUX D'EXTINCTION
D'INCENDIE
VOLUME TOTAL 660m³

Dalle béton en option
REPR. PLATEFORME EXISTANTE ENLÉVÉE EN OPTION

FONCER:
S: 15409 m²
VOIRIE & PARKING
S: 6371 m²

23

PI EXISTANT

PI EXISTANT

Commune de NARBONNE
Section NA
"A PECH LOUBAT"

LIMITE DE PROPRIETE

SCI EFENDI
NA 46

APARD
NA 48

Ste PERLE
NA 49

Ste DOMAINE DE LA COUPE
NA 57

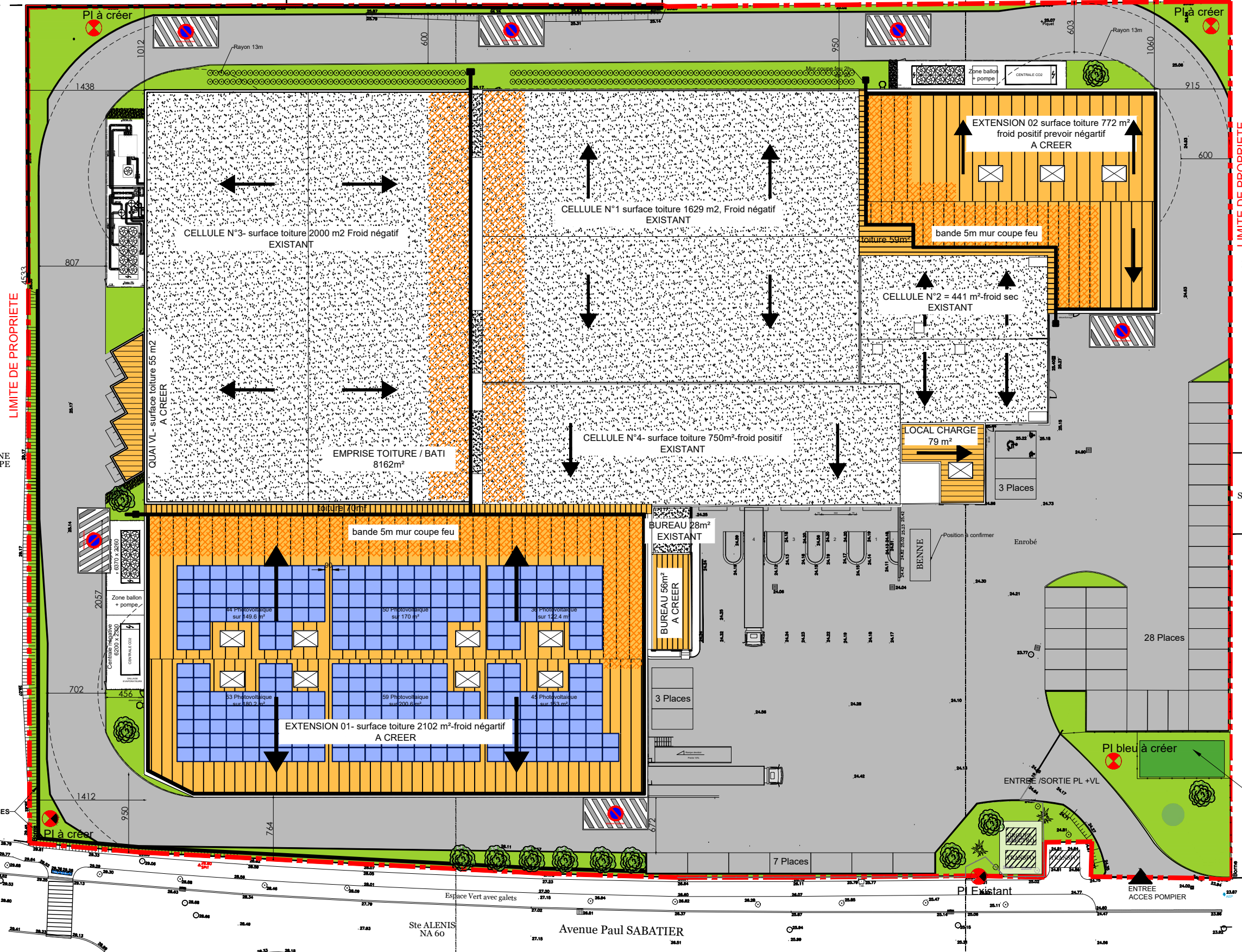
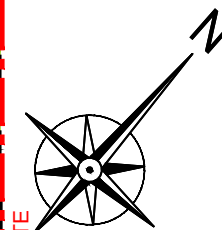

LIMITE DE PROPRIETE

LIMITE DE PROPRIETE

Ste DOMAINE DE LA COUPE
NA 52

M SOLIGNAC Laurent
NA 45

Ste LEROUX TOUPNOT
NA 82

Ste LEROUX TOUPNOT
NA 80

BACHE A EAU
40m3

Ste ALENIS
NA 60

Avenue Paul SABATIER

SARL SOFINO
Parc d'activité de la coupe
11, avenue Paul Sabatier - 11100 NARBONNE
SARL François de LA SERRE ARCHITECTE D.P.L.G
2, rue François NEVEUX - ZAC de Trenque, 47550 BOE - Tel.: 05.53.48.14.22 - Fax.: 05.53.48.14.60 - Email: contact@delaserre.fr
Dessiné par: L.BARRIERE Vérifié par: S.ALLARD

Indice: B Date feuille: 2023-01-05 Date dossier: 14/12/2022

PC 02b

Ste DOMAINE DE LA COUPE
NA 57

Ste PERLE
NA 49

Section NA
"A PECH LOUBAT"
LIMITE DE PROPRIETE

APARD
NA 48

Ste EVELINE
NA 46

- EP — Réseau EP voirie
- EP — Réseau EP toiture
- EDF — Réseau EDF
- AEP — Réseau AEP
- EU/EV — Réseau EU

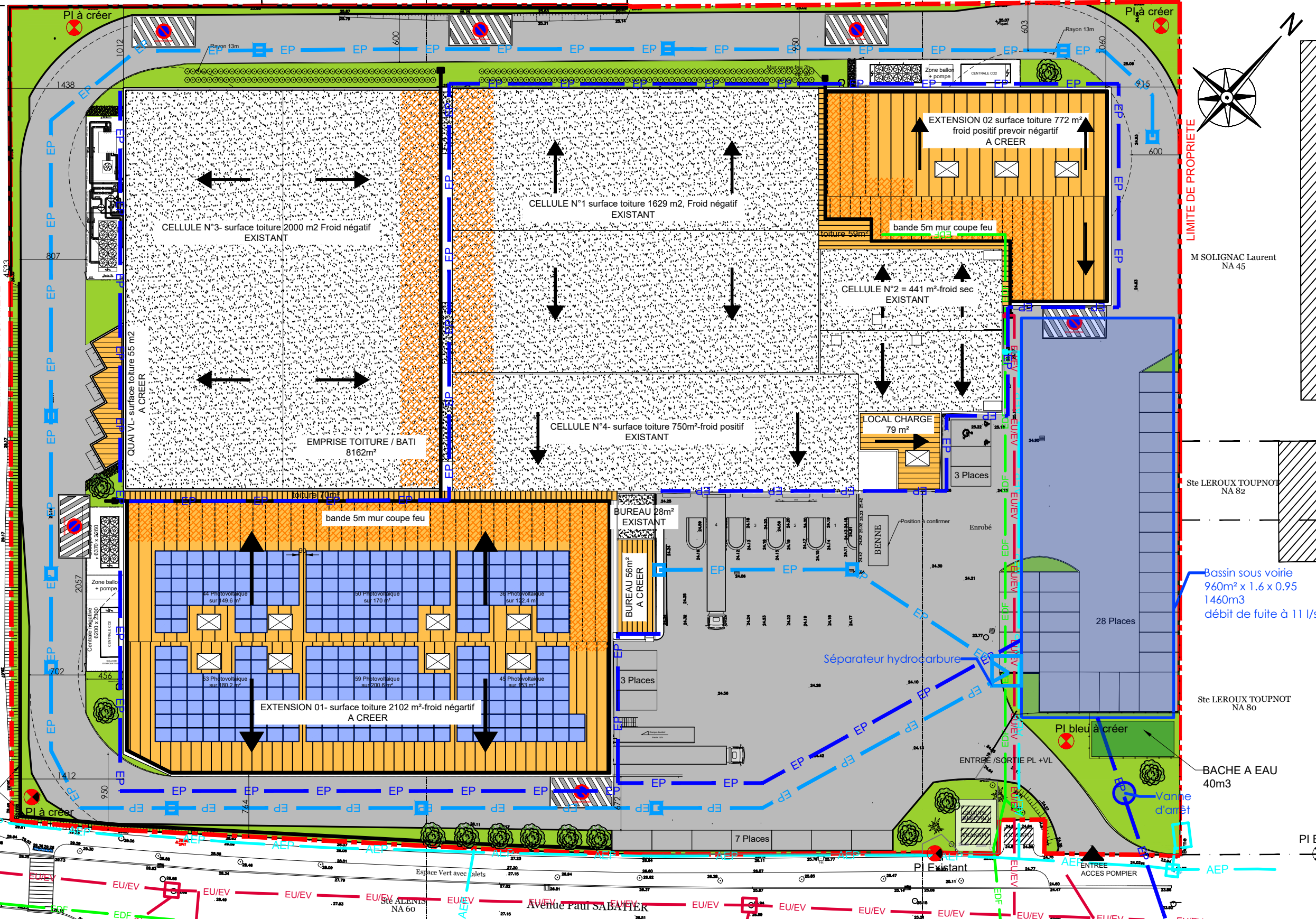

SARL SOFINO
Parc d'activité de la coupe
11, avenue Paul Sabatier - 11100 NARBONNE

SARL François de LA SERRE ARCHITECTE D.P.L.G
2, rue François NEVEUX - ZAC de Trenque, 47550 BOE - Tel.: 05.53.48.14.22 - Fax.: 05.53.48.14.60 - Email: contact@delaserre.fr

Dessiné par: L.BARRIERE Vérifié par: S.ALLARD

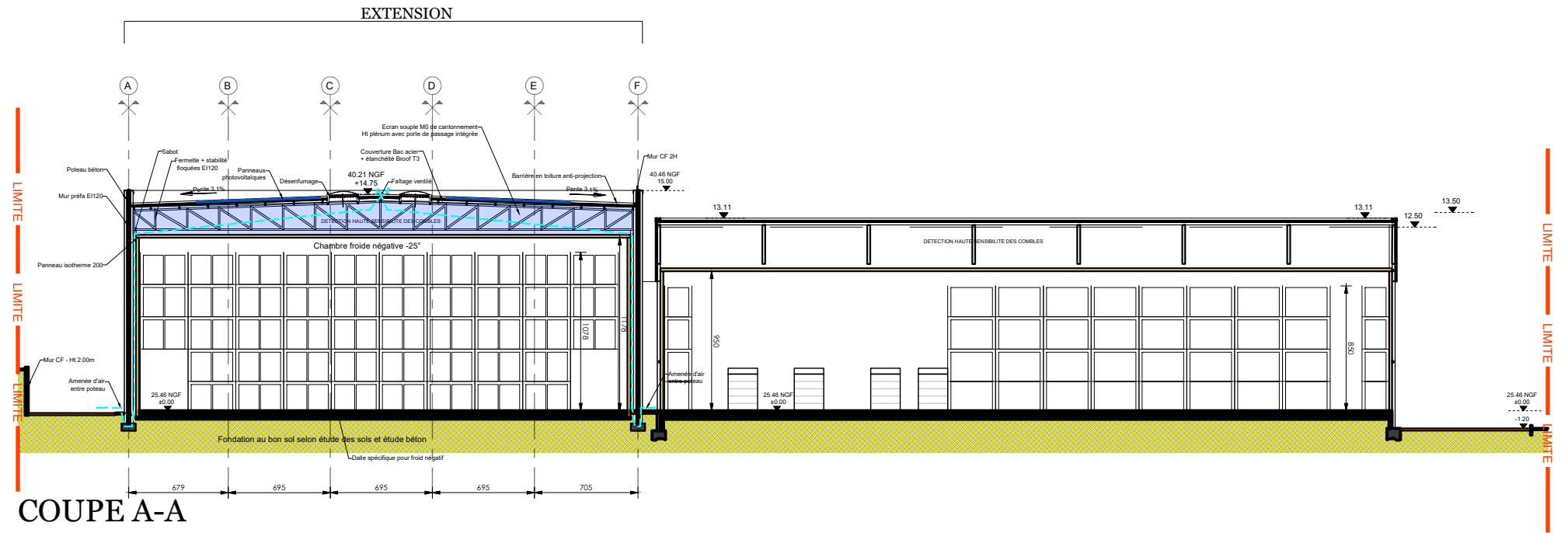

COUPE A-A

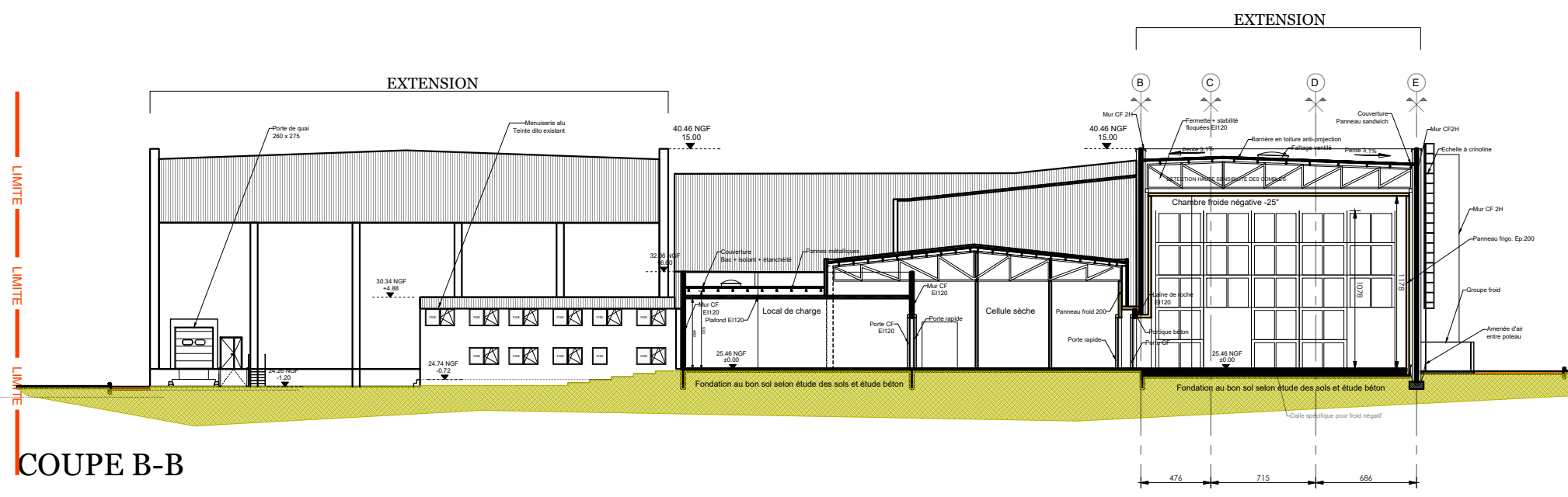

COUPE B-B

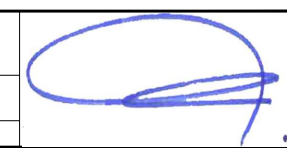

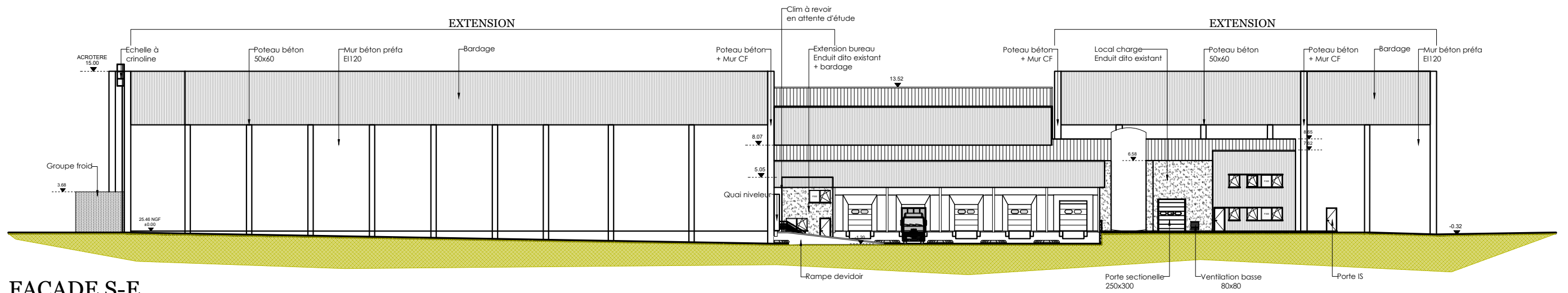

FACADE S-E

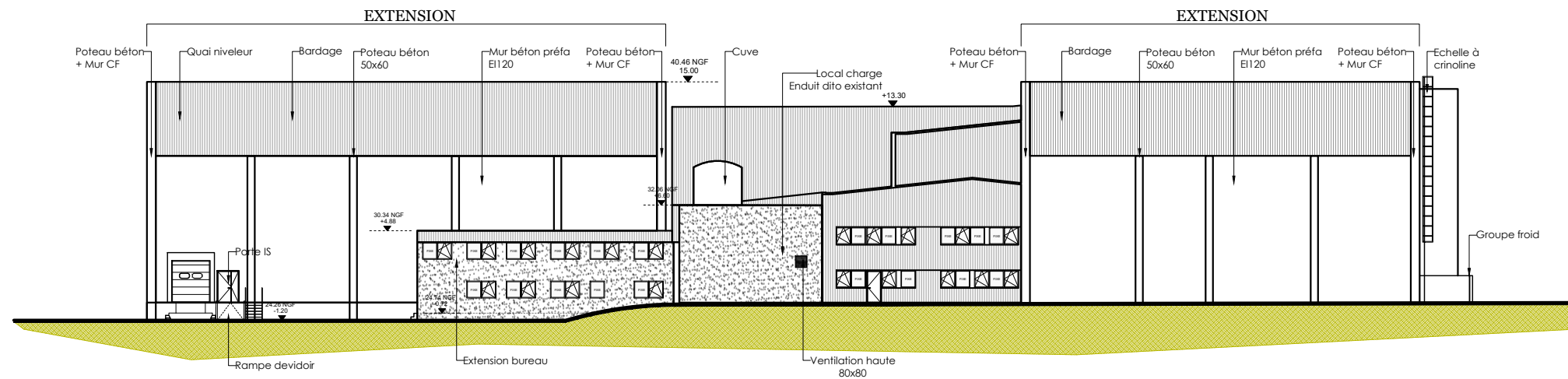

FACADE N-E

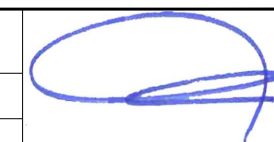

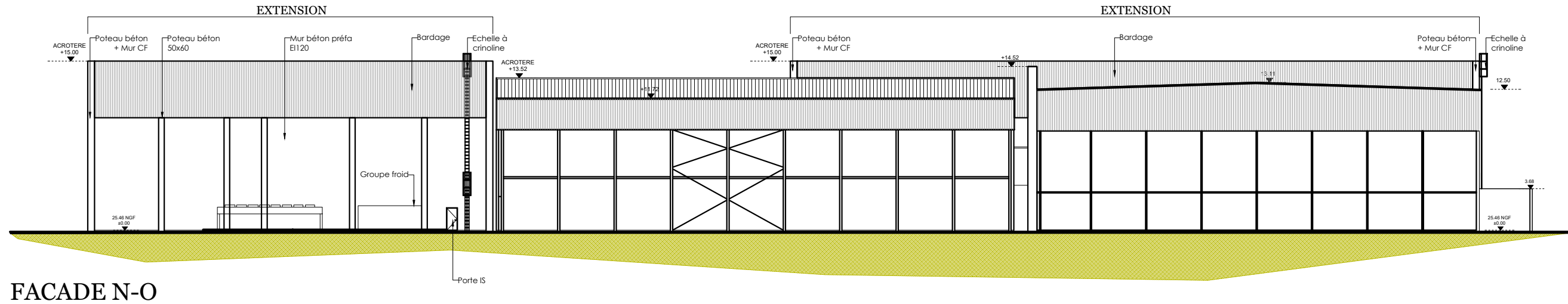

FACADE N-O

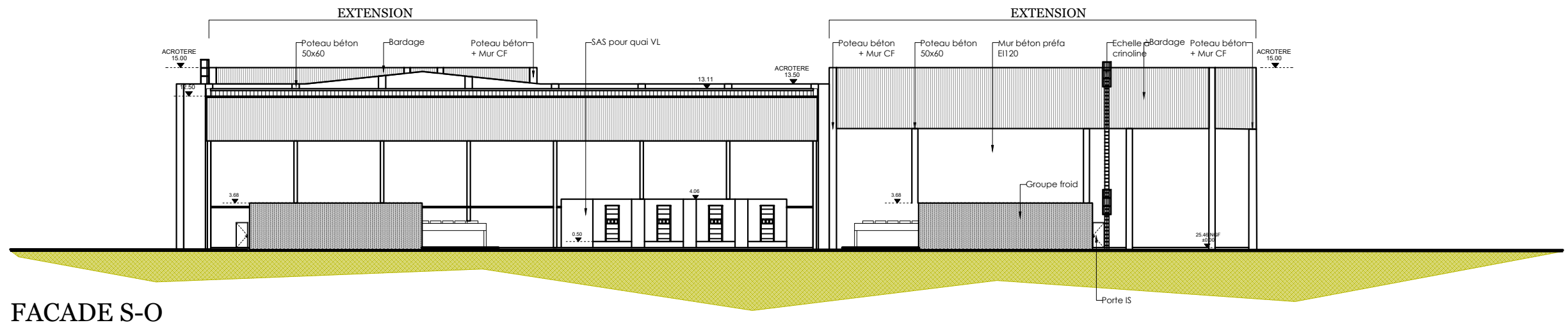

FACADE S-O

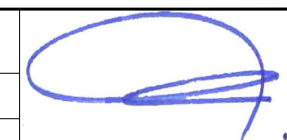

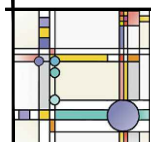





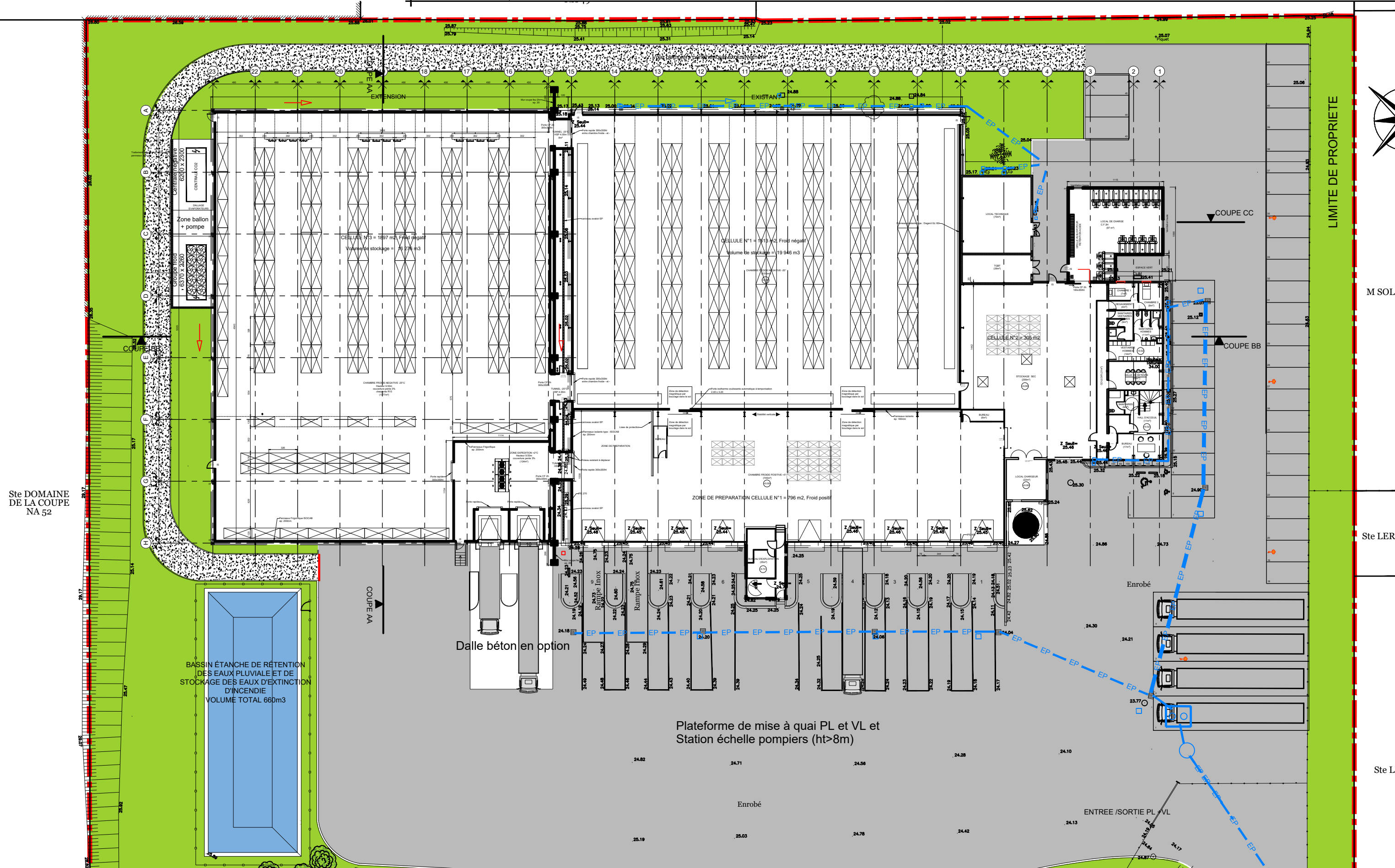

Ste DOMAINE DE LA COUPE NA 52



LIMITE DE PROPRIETE

M SOL

Ste LER

Ste L

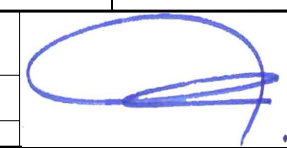
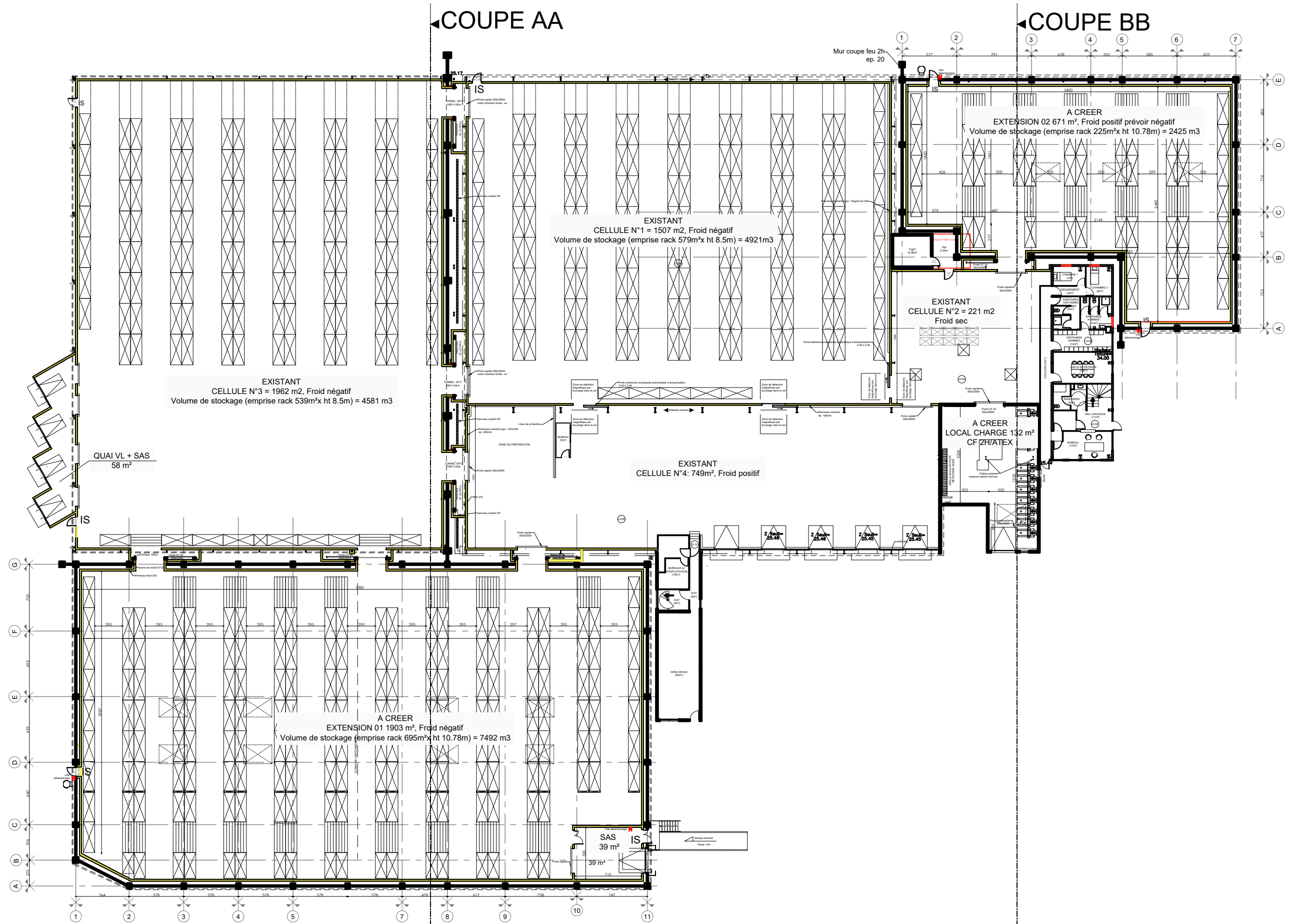

BUREAU RDC

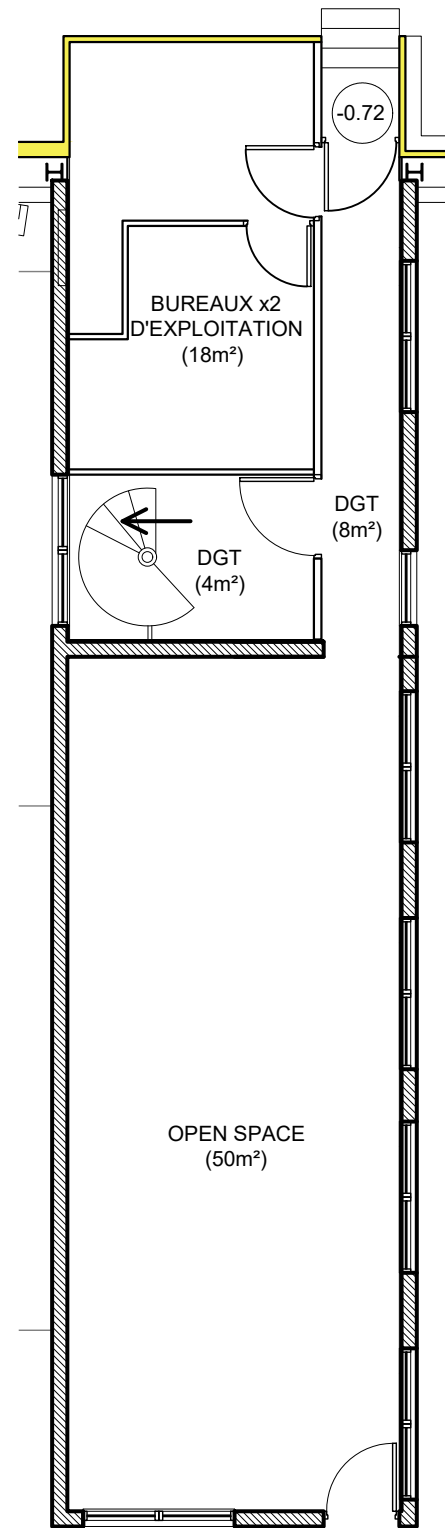

BUREAU R+1

